



Velkommen til

YEO-møde

27. – 28. januar 2024

Henrik Gildberg
Chairman Long Term

Siden sidst.....

Team 23-24 (101)



S23 + W23 (94)



Team 22-23 (118)



Program

Lørdag:

- 0900** Mulighed for ankomst, morgenmad
- 1000** Velkomst, opdatering MD, ny hjemmeside, YoLEM, ST/LT
- 1200** Frokost
- 1300-1400** Intro til værtsfamilieforberedelse. Kan vi gøre det bedre? Oplæg og diskussion ved DC 1440.
- 1400-1700** Arbejde i funktionsgrupper (IN/OUT/andre)
- 1700** Pause
- 1800** Middag
- 2000-** Socialt samvær

Søndag

- 0900-1000** Rekruttering af klubber og markedsføring, oplæg og diskussion ved DC 1480
- 1015-1100** Opsamling på funktionsområder
- 1100-1130** Opsamling
- 1130** Afslutning
- 1200** Frokost

Praktiske bemærkninger

Nøgler, Wifi
Kage 1400
2-retters middag
Vinotek



Præsentation af deltagere

<https://www.rotary.dk/committees/202324-rdu-yeo-mddistrikt>



Multidistrikt

RDS

CM ST/LT/PO

ACM IN/OUT/REJSE

FORSIKRING/VISUM

/CAMP/EUROTOUR

/BUTIK/IT

Distrikt

DC

ADC-ST

ADC-IN

ADC-OUT

ADC-ADM

(DPO)

Rotary Danmark
2023-24 RDU YEO MD/DISTRIKT
KALENDER
27 Jul 2024
YOUTH EXCHANGE OFFICER (YEO) MØDE 2024-1
10:00 | R-U | Fjeldsø Skov, Store Landevej 92, 5562 Eby

ACM CAMP Lise Winkler Pedersen Landevej 9 B 8660 Ry TF: 40 11 26 25 Mobil: 40 11 26 55	ACM EUROTUR KOORDINATOR Ella Linné Fjordtoften 11 Dyveke Bro 4700 Næstved TF: +45 6605893 Mobil: +660 5603	ACM REJSE/FORSIKRING Lise Winkler Pedersen Akkersvej 45, 2. tv 2630 Vivum TF: 45 82 75 80 Mobil: 61 66 75 90	ACM-IN1 Lise Winkler Pedersen Skovvej 45 7330 Brande Mobil: 33 81 40 54
ACM-IN2 Søren Lyngby Jensen Platanvej 22a, 2. tv 1010 Frederiksberg C TF: 33206694 Mobil: 33 28 00 94	ACM-OUT1 Thomas Lyngby Jensen Sct. Jørgens Park 12b, 2. tv 4700 Næstved Mobil: 35 72 30 90	ACM-OUT2 Thomas Lyngby Jensen Skovvej 45, 2. tv Velevvej 4100 Ringsted Mobil: 40 20 04 07	CM-LT Henrik Tønne Skibberg Hydrupvej 13 4000 Roskilde Mobil: 40 13 90 53
CM-PO Kim Skovgaard Hestevænget 4 4900 Sakelstrup TF: 51 70 70 26 Mobil: 40 54 05 40	CM-ST Bjarne Skovgaard Borupvej 4 Hellevej 0230 Rødovre Mobil: 33 16 82 33	ACM Lise Winkler Pedersen Møntegårdsvej 21A 4000 Roskilde Mobil: 34 26 62 39	ADC-IN1488 Thomas Lyngby Jensen Borupvej 16 A 9820 Ålborg Mobil: 34 26 39 30

ADC-IN1458 Kerstin Thomsen Clemens 1 Nim 8740 Brandstrup TF: 75 74 33 60 Mobil: 21 71 97 24	ADC-IN1481 Michael Højgaard Grafte Jerlevvej 15 7100 Vejle TF: 3025 4084 Mobil: 30 25 40 64	ADC-IN1470 + ACM VISUM Michael Højgaard Rådhusparken 51 3450 Ålborg TF: 90513719 Mobil: 93 51 37 19	ADC-IN1488 Thomas Lyngby Jensen Røttelystvej 15, 1. tv 4300 Holbæk TF: 22 71 20 17 Mobil: 22 71 20 17
ADC-IN2 1470 Lise Winkler Pedersen Bjerslevvej 27 3400 Hillerød TF: 23 45 01 46 Mobil: 23 45 01 46	ADC-OUT1440 Torben Lyngby Jensen Vang Mark 72 9300 Vestsjælland Mobil: 33 36 43 14	ADC-OUT1450 Søren Lyngby Jensen Rødmandsvej 3 8740 Brandstrup TF: 75 75 20 04 Mobil: 51 71 37 80	ADC-OUT1461 Thomas Lyngby Jensen Sveppesvej 3 5810 Assens Mobil: 22 22 21 40
ADC-OUT1470 Lise Winkler Pedersen America Plaza 20, 6. tv 2100 København Ø TF: 24 84 95 70 Mobil: 24 86 95 70	ADC-OUT1480 Søren Lyngby Jensen Fæløvej 24 6040 Koge Mobil: 30690105	DC1480 Søren Lyngby Jensen Møllegaardsvej 2 B 6040 Koge TF: 90 35 10 50 Mobil: 33 12 70 90	DC1450 Lise Winkler Pedersen Thomas 3 8000 Silkeborg Mobil: 34 28 02 83
DC1461 Thomas Lyngby Jensen Kirkeløkkevej 3 6000 Åbenrå TF: +45 81 20 05 08 Mobil: 61 20 05 08	DC1470 Lise Winkler Pedersen Rødmandsvej 32 2660 Nås Mobil: 40 27 07 37	DC1480 Lise Winkler Pedersen Frohnen 12 2030 Taastrup TF: 33206695 Mobil: 33 20 00 85	ACM-BUTIK Lise Winkler Pedersen Springvej 24 4320 Køge TF: 30 45 37 20 Mobil: 24 65 37 20
ADC-SIT1480 Lise Winkler Pedersen Dens Havnsgade 13, 5. t. 8000 Ålborg Mobil: 2033 0840	ADC-SIT1480 Lise Winkler Pedersen Fæløvej 5 6000 Ålborg Mobil: 30 26 75 91	RDS Lise Winkler Pedersen Tranemoesvej 3 Eby 4020 Lille Skovgaard Mobil: 40 15 10 80	

Opdatering fra Multidistriktet

- RDU vedtægter, RDU-B forretningsorden
- RDU-KU vedtægter, RDU-KU forretningsorden
- Funktionsbeskrivelser; KU-FMD, CM ST, CM LT, CM PO, DC
- Referater; RDU B-møder, RDU KU-møder



The screenshot shows the Rotary website for Denmark. The header includes the Rotary logo and navigation links: 'Bliv medlem', 'Ungdomsudveksling', 'Programmer', and 'P'. Below the header, there is a breadcrumb trail: 'Forside | 155776: Henrik Tams Gildberg | Danmark | Danmark - Ledelse/funktioner | Danmark - Dokumenter'. The main heading is 'DANMARK - DOKUMENTER'. Underneath, there is a section titled 'DOKUMENTER' with a list of documents:

- + Medlemsstatistik
- + Rotary Danmark
- Rotary Danmarks Ungdomsudveksling
- + RDU stående dokumenter
- + 2023-24 RDU
- + 2022-23 RDU
- + 2021-22 RDU
- + 2020-21 RDU

<https://www.rotary.dk/countries/danmark/documents>

RDU strategi 2024-



1. Høj kvalitet i programmer

2. PI-PR

3. Administrative opgaver

4. Alumni

1. Høj kvalitet i programmer

Ad 1.

Som opfølgning på budgetmøde og de øvrige tidligere møder er resultater af dette følgende(ønskeliste):

- Evaluering – studenternes vurdering.
 - Giver vi de rigtige informationer – det vi spørger om på afterbriefing.
 - Surveys.
 - SIRIUS – survey – simpel benchmarking (tidligere)
 - Før – under – efter surveys.
 - Databehandling
 - Hvordan bliver det genanvendeligt
 - Evt. pilotprojekt
 - Noget vi kan køre med i en årrække.
 - Kvalitetssikring af program
- Analyse af programmer
 - Finde nogle, som er vant til at lave undersøgelser (efterskoler eller andre, som laver udveksling)
- Sikre kompetent bemanning af programmerne
 - Nu kan vi knapt få nok til driften
 - Der skal være en projektleder
 - De unge er gode til at hjælpe, men ikke til administration mv.
- Videndeling på tværs af distrikter
 - Et YEO-møde mere (uden ledsagere) – kr. 50.000
- Finde nogle til at lave profiltest
- Organisering af ST
 - Ønske om organisation – serviceorgan, der videreformidler til CC'ere – ADC for ST.
 - Funktionerne er oprettet på hjemmesiden.

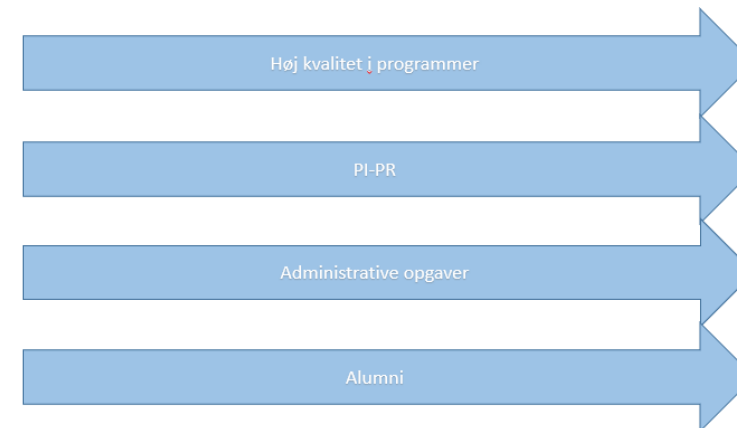

2. PI-PR

Ad 2.

Som opfølgning på budgetmøde og de øvrige tidligere møder er resultater af dette følgende(ønskeliste):

- Ambition 150 – drøftelse af om, det er for højt et tal
 - Klubberne bliver mindre
 - Tænk det sammen med RD's medlemsudvikling.
- Overdragelse er ikke god nok fra CC til CC. Vi uddanner ikke nok ift. behov. Der skal være én, som uddanner CC'erne.
- Samarbejde med PR-specialister
 - Vi skal komme nogle penge i det, og have nogle til at hjælpe med at brande
 - Professionelle skal hjælpe os med et overblik
 - PI & PR-kampagnen skal være rettet mod potentielle værtsfamilier – hvad får de ud af det
 - Strategien skal være hægtet op på RD
 - LT haft 1. møde med digitaliserings strategi – giver input ift., hvordan kan vi agere ift. at skaffe unge osv.
 - Vi har manglet effekt af dem, der er kommet hjem
- Opmærksomhed på fortællingen om RDU
 - Foråret klar med vækstpakke 2025 – film
- Klubberne
 - Prøve at samarbejde klubberne imellem – én klub har fx en ildsjæl, men klubben har ikke en student
 - Ikke accepteret, at en klub ikke har en student – guvernørerne har en opgave
 - Man skal markedsføre ST via banner-reklamer iflg. ST
 - Intern rekruttering af værtsfamilier er problemet i Kbh. området
 - Dannelse ift. skolerne hjælper

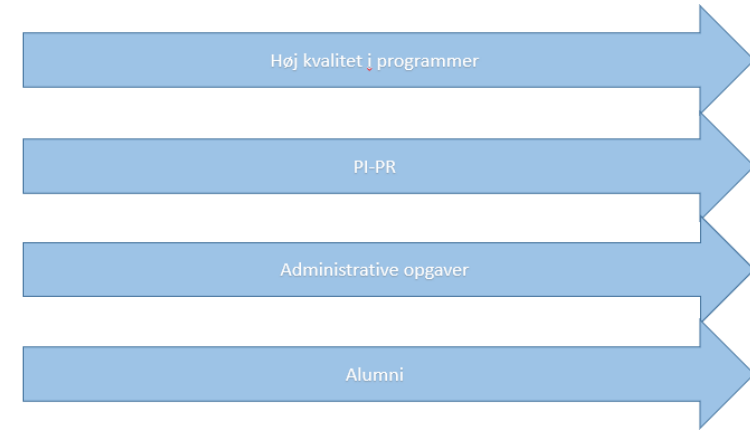

3. Administrative opgaver



Ad. 3.

Som opfølgning på budgetmøde og de øvrige tidligere møder er resultater af dette følgende(ønskeliste):

- Arbejdsbyrden skal forenkles
- Kan ligge hos MD eller distrikterne
- Evt. på længere sigt CM-LT skal overgå til et lønnet arbejde – forelægges for RD – professionalisere den administrative del – se på muligheden for det (modnes og kvalificeres)
- Økonomi drøftet på budgetmøde:

Høj kvalitet i programmer

PI-PR

Administrative opgaver

Alumni

4. ALUMNI



Ad 4.

Som opfølgning på budgetmøde og de øvrige tidligere møder er resultater af dette følgende(ønskeliste):

- Rotex kan hjælpe os
 - Projektuddannelse
 - Faglig uddannelse
- Én årlig reboundkonference
 - Holde Rotary present i deres hukommelse
 - På afterbriefing blive de shanghaget
 - Der skal være penge at arbejde med
 - Landsledelse af konferencer
 - Spørg dem, hvad de selv tænker
 - Årlig uddannelseskonference
 - ADC-Rotex og rekruttering på RLI-Graduate
 - Kobles til Medlemsudvalget
- Betaling til 5 års medlemskab bygges ind i prisen for udvekslingsopholdet
 - Automatisk medlems status
 - De skal plejes – projektindsigt, projektledelse
 - Young Professional (D1470)
 - Her går man 10 år tilbage
- Automatisk inviteres med på RYLA efter gymnasiet – på forhånd tilgodeset – særskilt RYLA
 - Hvordan kan jeg fremadrettet bruge Rotary
 - Event, der kan trække (foredragsholder)
 - Reboundere ind i Rotary

Høj kvalitet i programmer

PI-PR

Administrative opgaver

Alumni

RDU på Facebook og Instragram

- den gode historie til de voksne



[Rediger coverbillede](#)



Rotary Danmark Youth Exchange, Long Term

225 synes godt om • 282 følgere

[Promover](#)

[Administrer](#)

[Rediger](#)

Løbende opdateringer om RDU Inbound- og Outbound-aktiviteter



Rotary Danmark Youth Exchange, Long Term  føler sig optimistisk. Offentliggjort af Henrik Tams Gildberg • 1. juli •

Så er vi endelig i gang igen 🙌 Last session before leaving Denmark for a 'life changing' experience. Team 22/23.

Rotary Danmark Youth Exchange, Long Term er her: Københavns Lufthavn. Offentliggjort af Henrik Tams Gildberg • 21. juli •

Så er de første danske udvekslingsstudenter (🇩🇰 outbounds) sendt godt på vej ud i verden - og til en livsforandrende oplevelse. 125 unge rejser i den næste tid til lande som Australien 🇦🇺, Argentina 🇦🇷, Chile 🇨🇱, Columbia 🇨🇴, Brasilien 🇧🇷, Mexico 🇲🇽, USA 🇺🇸, Canada 🇨🇦, Italien 🇮🇹, Frankrig 🇫🇷, Spanien 🇪🇸, Japan 🇯🇵, Thailand 🇹🇭 og Taiwan 🇹🇼. Rotary Danmark modtager snart de første af vores nye udenlandske inbounds, som fordeles ud til klubber i hele landet. Så nu er vi for alvor... Se mere

OPLEJ VERDEN. AFREJSEBRIEFING 2022-23

Rotary Danmark Youth Exchange, Long Term Offentliggjort af Henrik Tams Gildberg • 26. juli •

Vores outbounds er begyndt deres udrejser og bliver ofte festligt modtaget på deres destinationer af distriktsguvernører, klubpræsidenter, counsellors og værtsfamilier. Ligeledes er vores kommende inbounds ved at gøre sig klar til ankomst i weekenden 6.-7. august. Her billeder fra Australien, Mexico og Brasilien. #D4510 #D9560 #D4195



Rotary Youth Exchange Program Distrito 4510

BIENVENIDOS PROGRAMA DE INTERCAMBIO DE JUVENES 2022-23

Rotary Danmark Youth Exchange, Long Term er her: Dana Cup SportsCenter. Offentliggjort af Henrik Tams Gildberg • 11. august • Hjørring •

Så er vi i gang med første dag på Intro Camp med Sommerholdet 2022. Alle er ankommet til Hjørring, selv om turen bød på missede togforbindelser, vejfindning til Dana Cup centeret mm. Altsammen med til udvikle kompetencerne til problemløsning som 'helt ny exchangestudent'! Dans, mini-koncert, intro til dansk historie og -kultur. Der er mange nye indtryk - og nye ansigter.



Rotary Danmark Youth Exchange, Long Term Offentliggjort af Henrik Tams Gildberg • I går kl. 11:27 •

Flot artikel i Rotary Norden



Lærte at give slip

Rotary Norden

Rotary Norden er stolte af at have været med til at fejre den 100. fødselsdag af Rotary Norden. Det er en fantastisk anledning til at se tilbage på alle de gode oplevelser og møder, der har været en del af vores fælles rejse. Vi har været glade for at se alle de nye ansigter og høre om alle de gode historier, der er blevet fortalt. Det er en fantastisk anledning til at se tilbage på alle de gode oplevelser og møder, der har været en del af vores fælles rejse. Vi har været glade for at se alle de nye ansigter og høre om alle de gode historier, der er blevet fortalt.



Opret med avatar

Rediger coverbillede



Rotary Danmark Youth Exchange, Long Term

549 synes godt om • 896 følgere

Annoncer

Administrer

Rotary Danmark Youth Exchange, Long Term
Offentliggjort af Henrik Tams Gildberg · 14. januar kl. 11.53

Så er også Maggie Chant hjemme i Australien igen. Held og lykke fremover.
Rotary Distrikt 1440



Rotary District 9705 Youth Exchange Program

14. januar kl. 02.11

Velkommen hjem, Maggie!



Rotary Danmark Youth Exchange, Long Term 🥰 føler sig begejstret.

Offentliggjort af Henrik Tams Gildberg · 1 d.

Ankomst af vinterholdet med studenter fra Australien, New Zealand og Argentina 🇦🇺🇳🇿🇦🇷.
Velkommen til alle vores 19 nye udvekslingsstudenter!

Det er en stor begivenhed, og vi vil gerne takke alle, der har været med til at sørge for en god og festlig modtagelse af vores nye udvekslingsstudenter.

Vi er sikre på, at vores studenter vil få en fantastisk oplevelse her i Danmark, og vi opfordrer derfor alle klubber, værtsfamilier og rotarianere til at byde dem varmt velkommen. Vi ø... Se mere



Rotary Danmark Youth Exchange, Long Term
Offentliggjort af Henrik Tams Gildberg · 4 d.

Enestående mulighed for at høre mere 🎧



Silkeborg Rotaryklub

5 d.

SoME og digital analyse

Digital Strategi

Løbende strategimøder

Hjælp til digital transformation og løbende forretningsparring

Dataindsamling og analyse

Indsigt i brugeradfærd og kunderejsen

Potentialevurdering og målsætninger

Opsætning af tracking i OP'N ¹

Udarbejdelse af forslag til optimeret strategi

Løbende analyse og indsigt i performance

Analyse af SEM

Analyse af eksisterende content og SEO

Analyse af indhold og opsætning på sociale medier ²

Årsplan for eksekvering af digital strategi

• Samarbejde med PR-specialister

- Vi skal komme nogle penge i det, og have nogle til at hjælpe med at brande
 - Professionelle skal hjælpe os med et overblik
 - PI & PR-kampagnen skal være rettet mod potentielle værtsfamilier – hvad får de ud af det
 - Strategien skal være hængt op på RD
 - LT haft 1. møde med digitaliserings strategi – giver input ift., hvordan kan vi agere ift. at skaffe unge osv.
 - Vi har manglet effekt af dem, der er kommet hjem



Analyse & Strategi

I dag er alle virksomheder online. Spørgsmålet er derfor ikke længere, *om* du er til stede, men *hvordan, hvor og hvornår* du er til stede. Den næste generation går fra 'bare' at være online til at tænke digital strategi.

Læs mere →

Statistik

Team	Gennemført	%	Udsendt	ER	%		Inbounds S	ER S	%		Inbounds W	ER W	%
2010/11	192	96	200	8	4		140	13	7		49	4	8
2011/12	185	97	191	6	3		128	10	8		41	2	5
2012/13	184	96	192	8	4		143	16	7		40	3	8
2013/14	183	92	198	15	8		144	11	7		45	2	4
2014/15	204	94	216	12	6		164	14	6		27	7	26
2015/16	181	95	190	9	5		149	17	7		32	3	9
2016/17	187	94	198	11	6		161	9	6		28	4	14
2017/18	175	98	179	4	2		145	14	7		28	3	11
2018/19	160	96	166	6	4		129	9	8		23	4	17
2019/20	140	95	148	8	5		101	25	10		16	3	19
Middelværdi	179	95	188	9	5		140	14	7		33	4	12
2020/21	Covid-19												
2021/22													
2022/23	118	94	125	7	6	S22	96	12	13	W23	12	1	8
2023/24	102	99	103	1	1	S23	82						

Statistik











1440	18
1450	18
1461	14
1470	22
1480	28

Team	Gennemført	%	Udsendt	ER	%	In	Inbounds W	ER W	%				
2010/11	192	96	200	8	4		49	4	8				
2011/12	185	97	191	6	3		41	2	5				
2012/13	184	96	192	8	4		40	3	8				
2013/14	183	92	198	15	8		45	2	4				
2014/15	204	94	216	12	6		27	7	26				
2015/16	181	95	190	9	5	149	17	7	9				
2016/17	187	94	198	11	6	161	9	6	14				
2017/18	175	98	179	4	2	145	14	7	11				
2018/19	160	96	166	6	4	129	9	8	17				
2019/20	140	95	148	8	5	101	25	10	19				
Middelværdi	179	95	188	9	5	140	14	7	12				
2020/21	Covid-19												
2021/22													
2022/23	118	94	125	7	6	S22	96	12	13	W23	12	1	8
2023/24	102	99	103	1	1	S23	82						

Pas, forsikring og skoleoplysninger!

PAS

Status: [Accepted](#)

Application Sent to Host:		Home Country:	Australia	▼	Host Country:	Denmark		Passport Expire:		
Application Accepted from Host:	21-11-2023	Home MD:	9620-MD	▼	Host MD:	MD-Denmark		Passport No:		
Visa:	26-01-2024	Home District:	9620	▼	Host District:	1480	▼	Insurance Id:		
Visa Expire:	28-01-2025	Home Club:	Choose club	▼	Host Club:	Faxe	▼	Insurance Company:	Select insurance	▼
Travel Plan Updated:	09-11-2023		add club		Host School:			YEP Sponsor:	33654	↕
Early Return:								Team:	W24	▼

[Save](#)

(To be completed by the school the applicant will attend in host country.) The school will assist in ensuring proper residence and study conditions, since you are under 18 years of age. Expenses for travel and activities not a part of the normal curriculum must be paid by the applicant or his/her family. The school will assist in ensuring proper residence and study conditions, since you are under 18 years of age.

Name of School	P.
Køge Gymnasium	4
Address – Street	City
Gymnasievej 2	Køge
KØGE GYMNASIUM	Name and Title of School Official
Gymnasievej	Janus Juelsgård Kofoed
4600 Køge	E-mail Address
	kgjkk@kgygym.dk

TELEPHONE: 46 65 07 02

Status W24 OBS: 1461 😊

yep_nur	insurance_name	insurance_id	passport_ex	passport_r	visa	visa_ex	sponsor	host_school	home_c	home_c	host_dis	host_cl
34024			06-12-2033	RA5196518					Australia	9780	1440	Nibe
33957					19-01-2024		33611	Støvring Gymnasium	Australia	9790	1440	Rebild
33992			21-07-2028	RA3683339			33549	Aalborg Katedralskole	Australia	9660	1440	Aalborg Østre
33961							33561	Frederikshavn Gymnasium	Australia	9510	1440	Skagen Morgen
33968	Other Insurance	04PP016460 (A	14-09-2033	RA3049543	03-01-2024	28-01-2025	33325	Odder Gymnasium	Australia	9423	1450	Odder
33956			26-07-2033	RA3160811	19-01-2024	28-01-2025	33490	Holstebro Gymnasium &	Australia	9560	1450	Ulfborg-Vemb
33962			17-12-2026	PB3801418			33411	Skanderborg Gymnasium	Australia	9705	1450	Ry
33965	Europæiske ERV	50059327	02-07-2028	YC2302793			33595	Sønderborg Statsskole og	Argentina	4945	1461	Sønderborg SYD
33990	Other Insurance	04PP016460	15-06-2025	PB4153861	03-01-2024	28-01-2025	33314	Svendborg Gymnasium	Australia	9640	1461	Svendborgsund
33960	Other Insurance	04PP016460	07-09-2032	PB6141176	19-01-2024	28-01-2025	33602	Aabenraa Statsskole.	Australia	9423	1461	Aabenraa
33996	Other Insurance	04PP016460	04-09-2033	RA4032142	20-12-2023	28-01-2025	33610	Helsingør Gymnasium	Australia	9620	1470	Hornbæk
34025	Other Insurance	830102135	25-09-2033	RA858444					New Zeala	9910	1470	Frederikssund
34007	Other Insurance	830102099	18-05-2026	LB122223	26-01-2024		33564	Borupgaard gymnasium	New Zeala	9920	1470	Ballerup
33988	Other Insurance	04PP016460	08-08-2028	RA3450455			33453		Australia	9830	1470	Høje-Taastrup
33964	Europæiske ERV	50059327					33598		Argentina	4945	1480	Maribo-Rødby
33997					26-01-2024	28-01-2025	33654		Australia	9620	1480	Faxe
33969			22-04-2027	PB5822242	13-12-2023	28-01-2025	33669	Roskilde Katedralskole	Australia	9685	1480	Roskilde Østre
34010			25-05-2033	RA2883690			33599	Vordingborg Gymnasium	Australia	9780	1480	Rotary i Vordingborg
33958					02-12-2023	28-01-2025	33572	Himmelev Gymnasium	Australia	9790	1480	Roskilde



Program

Lørdag:

- 0900** Mulighed for ankomst, morgenmad
- 1000** Velkomst, opdatering MD, ny hjemmeside, YoLEM, ST/LT
- 1200** Frokost
- 1300-1400** Intro til værtsfamilieforberedelse. Kan vi gøre det bedre? Oplæg og diskussion ved DC 1440.
- 1400-1700** Arbejde i funktionsgrupper (IN/OUT/andre)
- 1700** Pause
- 1800** Middag
- 2000-** Socialt samvær

Søndag

- 0900-1000** Rekruttering af klubber og markedsføring, oplæg og diskussion ved DC 1480
- 1015-1100** Opsamling på funktionsområder
- 1100-1130** Opsamling
- 1130** Afslutning
- 1200** Frokost

Multidistrikt Danmark - RDU

- et spejl af RD organisering



Rotary Danmark
Ca. 8500 medlemmer
Ca. 240 klubber

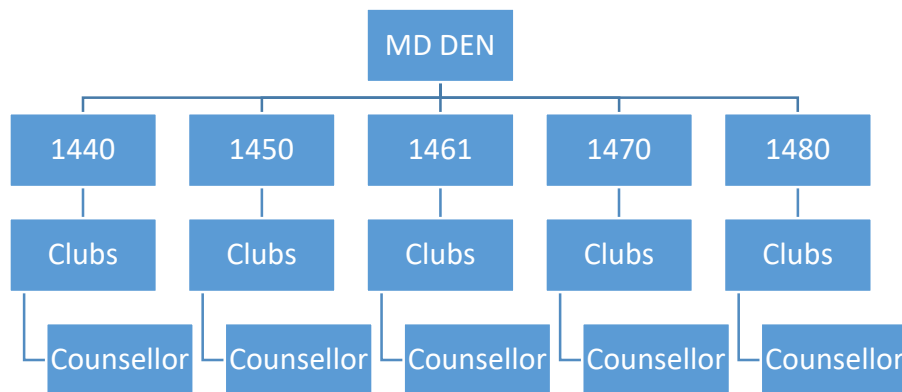
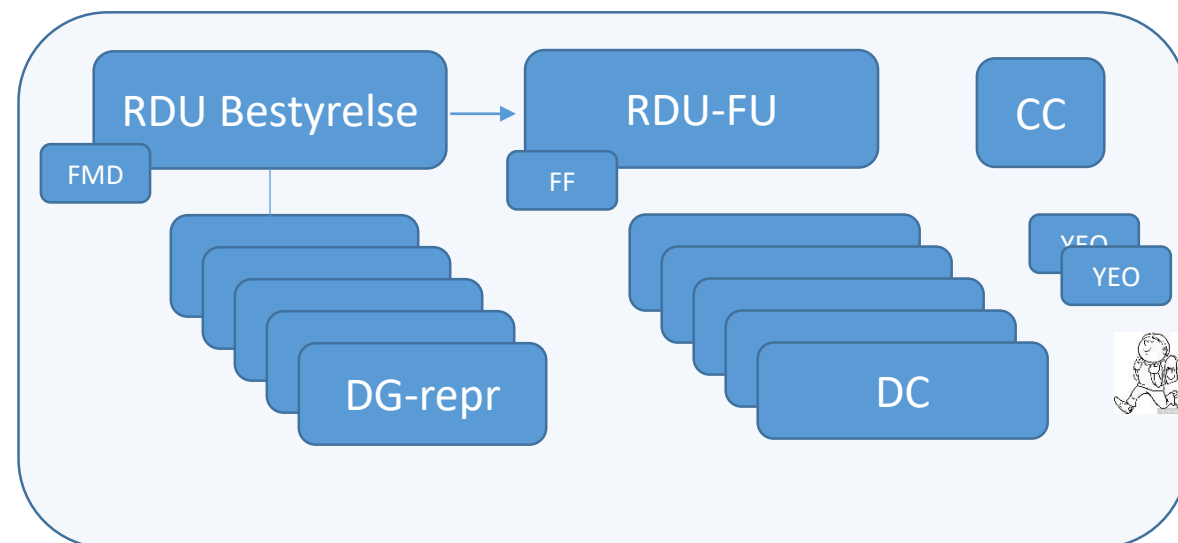
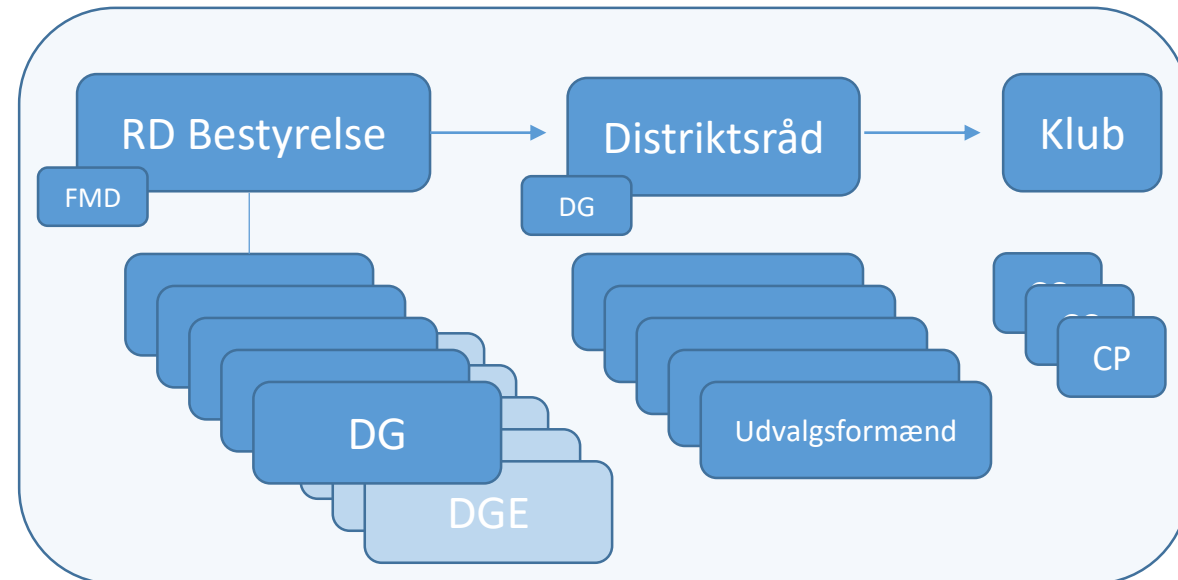
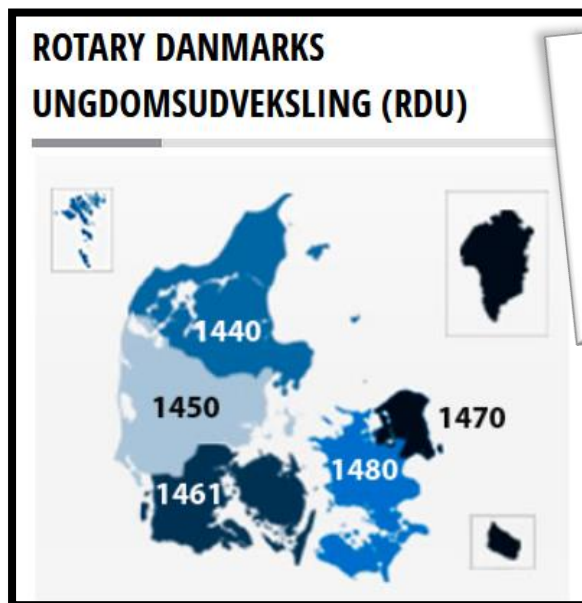

Ungdomsprogrammerne

- Long Term, Short Term, RYLA, NGSE



Rotary Danmark
Ca. 8500 medlemmer
Ca. 240 klubber

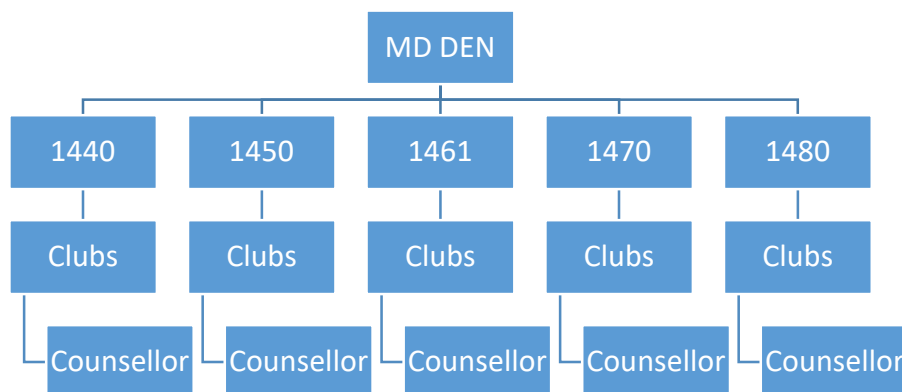
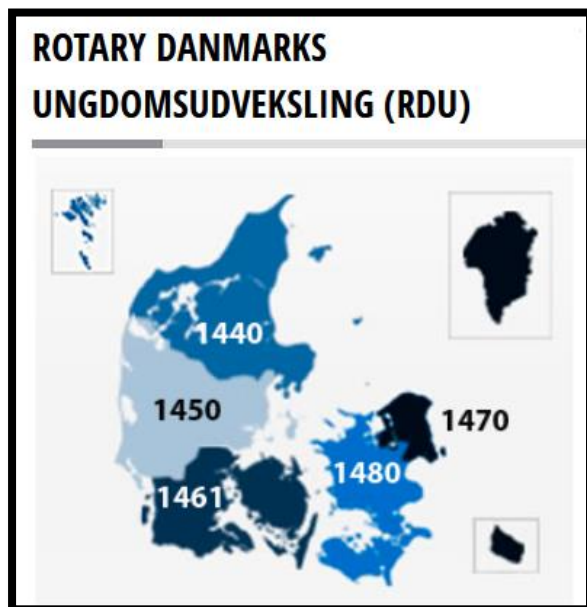

Long Term koordineres af

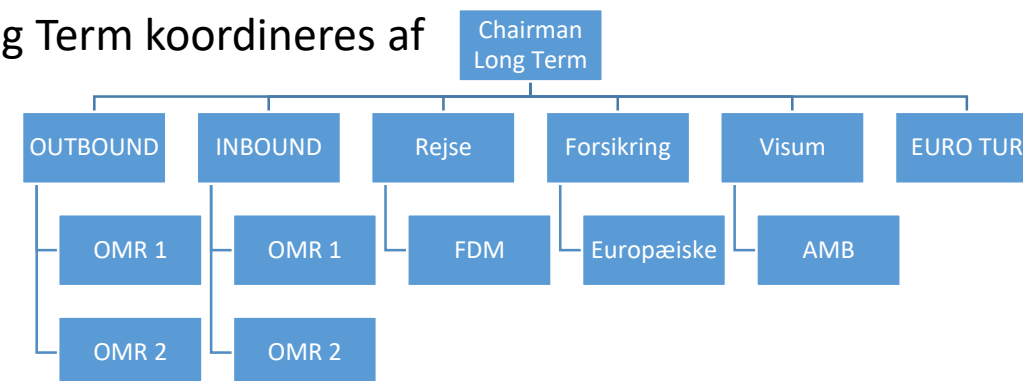

- 1 x Multidistrikt Danmark m. team
- 5 x Distrikter m. team
- 120 x klubber m. counsellor
- 110 x Inbound-studenter (2022)
- 126 x outbound-studenter (2022)

Ca. 250+ rotarianere arbejder
dagligt med ungdomsudveksling!



Multi Distrikt Danmark – RDU bestyrelse - Chairman LT + distrikter

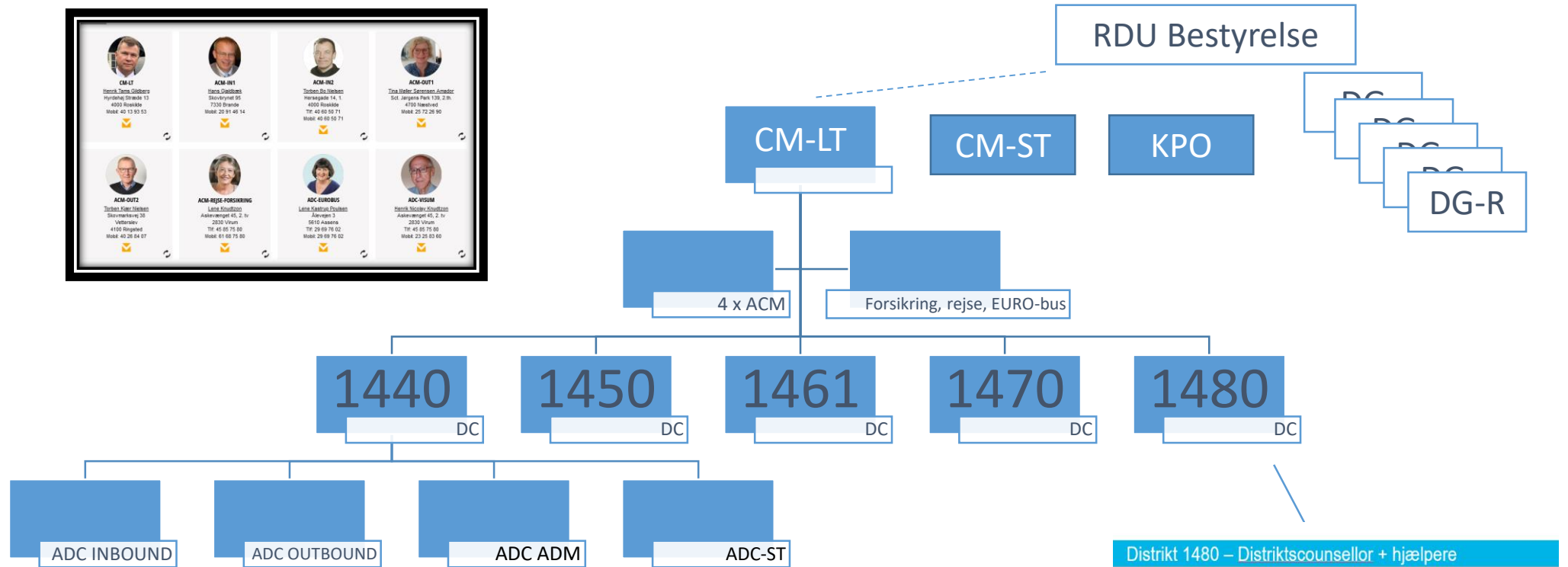

Distrikt 1480 – Distriktscounselor + hjælpere



Ca. 250 rotarianere

RDU - Multidistrikt Danmark

Rotary Danmark
Ca. 8500 medlemmer
Ca. 470 klubber

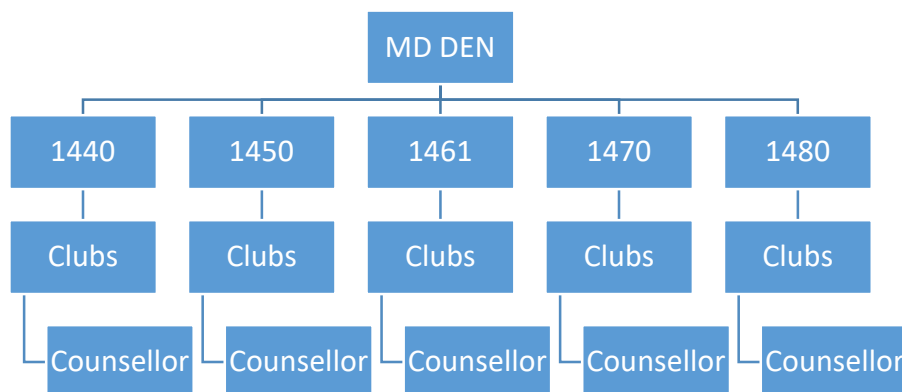
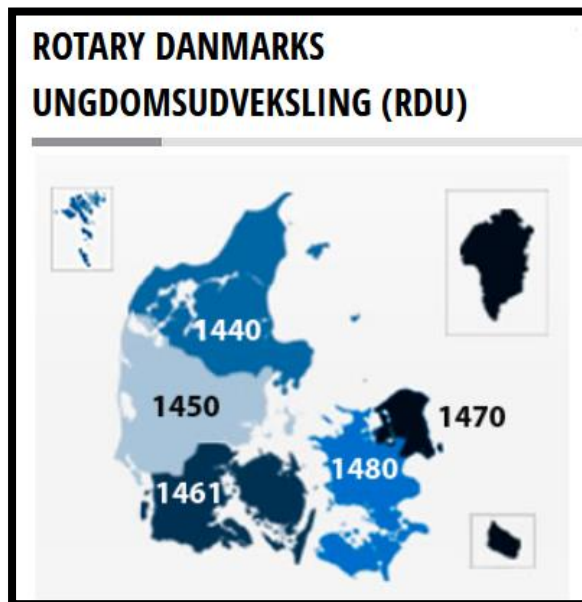

— RDU bestyrelse
— RDU Forretningsudvalg

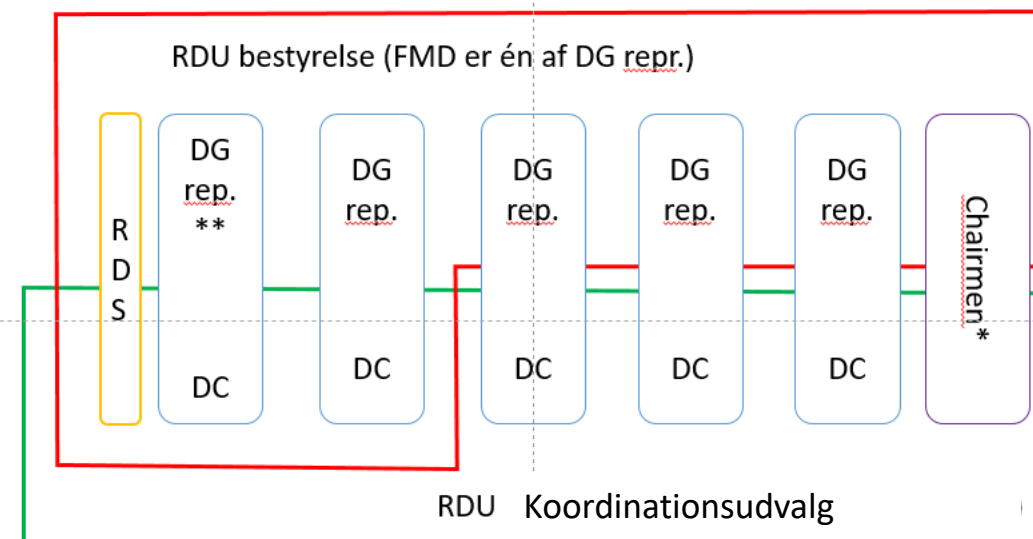

*CM (CM-ST, CM-LT og CM-PO) sidder med i RDU-bestyrelse og Forretningsudvalg uden stemmeret.

** DG repr. bør mest hensigtsmæssigt vælges blandt PDG el. PDC



RDU regulering, organisation, ansvar

- Rotary Code of Policies
 - 41.050 - Rotary Youth Exchange
 - 2.120 - Youth Protection
- RI Certificering (2014, 2020)
 - Requirements
 - Compliance, Crisis Management Plan
- Rotary Danmarks forretningsorden
 - §2, stk. 3 – RDU bestyrelse
- Rotary Danmarks Ungdomsudveksling
 - Vedtægter & Forretningsorden
 - Funktionsbeskrivelser, revision
- Uniform Exchange Agreements
 - Separate, detaljerede og underskrevne aftaler med partnere

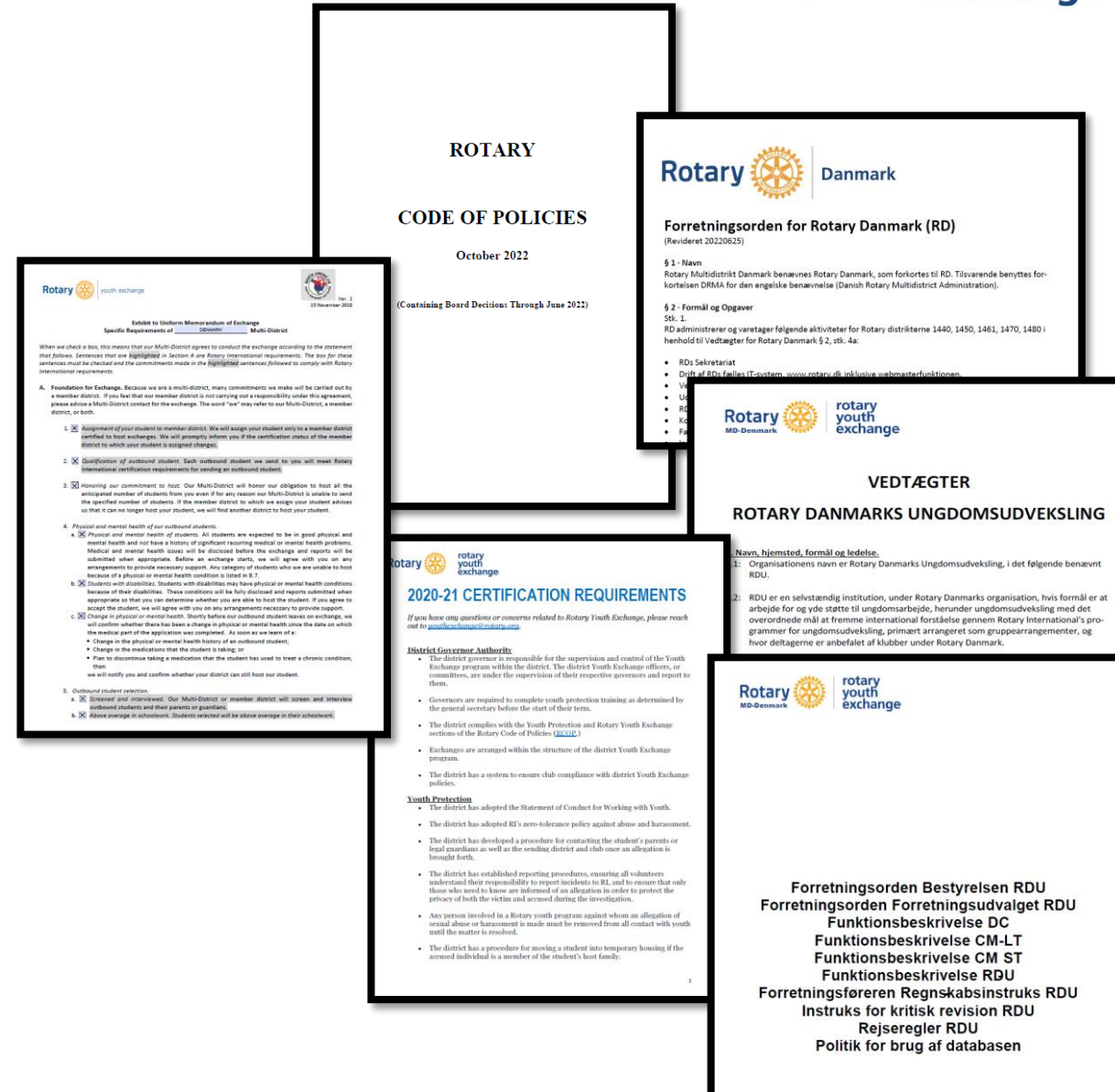

The collage contains several documents:

- Rotary CODE OF POLICIES** (October 2022), including a section on **Exhibit to Uniform Memorandum of Exchange** with specific requirements for Multi-District exchanges.
- Rotary Danmark** **Forretningsorden for Rotary Danmark (RD)** (Revideret 20220625), including sections on **§ 1 - Navn** and **§ 2 - Formål og Opgaver**.
- 2020-21 CERTIFICATION REQUIREMENTS** for Rotary Youth Exchange, detailing **District Governor Authority** and **Youth Protection** protocols.
- VEDTÆGTER ROTARY DANMARKS UNGDOMSUDVEKSLING**, including **§ 1 - Navn, hjemsted, formål og ledelse** and **§ 2 - RDU er en selvstændig institution**.
- Forretningsorden Bestyrelsen RDU**, listing various functional descriptions (Funktionsbeskrivelse DC, CM-LT, CM ST, RDU) and other governance documents like **Rejseregler RDU** and **Politik for brug af databasen**.

Rotary Code of Policies

41.050 - Rotary Youth Exchange

2.120 - Youth Protection

ROTARY

CODE OF POLICIES

October 2022

(Containing Board Decisions Through June 2022)

DG ansvar og uddannelse

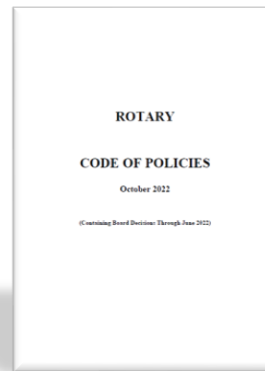

- Rotary Code of Policies
 - 41.050 - Rotary Youth Exchange
 - 2.120 - Youth Protection

41.050.2. District Certification Program
The general secretary shall administer a district certification program. All district Youth Exchange programs shall comply with RI youth protection policies and other requirements set forth by the general secretary in order to be certified. In order to participate in the Youth Exchange program both host and sending districts must be certified by the general secretary.

41.050.1. District Governor Authority

Each governor is responsible for the supervision and control of the Youth Exchange program within the district. The district Youth Exchange officers, or committees, are under the supervision of their respective governors and should report to them.

Governors are required to complete youth protection training as outlined in Rotary Code of Policies section 2.120. and are encouraged to use the period between their nomination and assuming office to learn as much as possible about the Youth Exchange program in the district and the qualifications and skills of those who administer it. (October 2019 Mtg., Bd. Dec. 58)

- RDU orientering på DGE-uddannelse?
- DGE og DC deltagelse på YEO-møde Pre Convension?

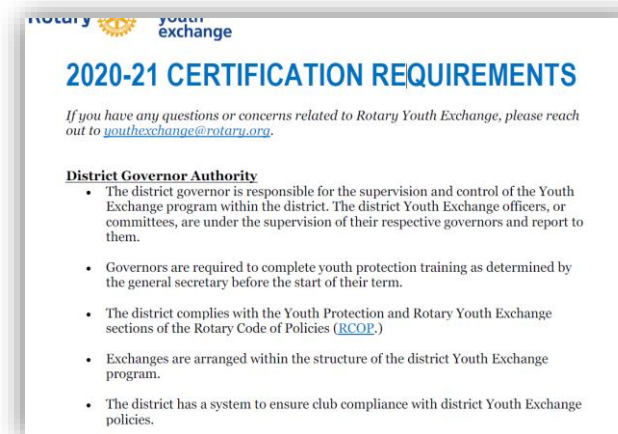
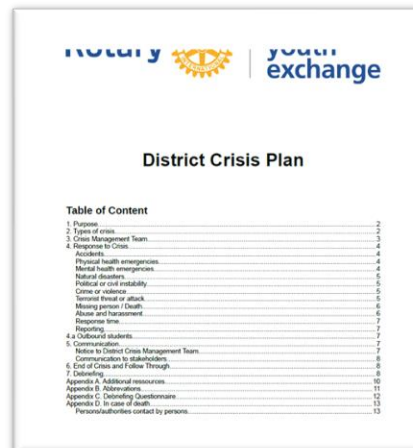

Certificering

Rotary  rotary youth exchange

2020-21 CERTIFICATION REQUIREMENTS

If you have any questions or concerns related to Rotary Youth Exchange, please reach out to youthexchange@rotary.org.

District Governor Authority

- The district governor is responsible for the supervision and control of the Youth Exchange program within the district. The district Youth Exchange officers, or committees, are under the supervision of their respective governors and report to them.
- Governors are required to complete youth protection training as determined by the general secretary before the start of their term.
- The district complies with the Youth Protection and Rotary Youth Exchange sections of the Rotary Code of Policies (RCOP.)
- Exchanges are arranged within the structure of the district Youth Exchange program.
- The district has a system to ensure club compliance with district Youth Exchange policies.

Youth Protection

- The district has adopted the Statement of Conduct for Working with Youth.
- The district has adopted RI's zero-tolerance policy against abuse and harassment.
- The district has developed a procedure for contacting the student's parents or legal guardians as well as the sending district and club once an allegation is brought forth.
- The district has established reporting procedures, ensuring all volunteers understand their responsibility to report incidents to RI, and to ensure that only those who need to know are informed of an allegation in order to protect the privacy of both the victim and accused during the investigation.
- Any person involved in a Rotary youth program against whom an allegation of sexual abuse or harassment is made must be removed from all contact with youth until the matter is resolved.
- The district has a procedure for moving a student into temporary housing if the accused individual is a member of the student's host family.

1

for the district Youth Exchange date for its geographic location.

the United States, the U.S. Club and (gram) fulfills liability insurance district. However, this Program does change activities or Youth Exchange Youth Exchange certification

program listed below, your district date in this program in the future.

year but may be extended to include dately preceding and immediately

ost family; three successive host circumstances prevent multiple host d host district must agree in advance uardian. At least one back-up host

required to host inbound students. s may volunteer to host or may be families.

dividual Rotarian counselor to be in o serve as a liaison between the nts or legal guardians, host family, selor must not be in a position of uch as a member of the student's host officer, school principal, etc. The club g to any problems or concerns which ng the prevention of physical, sexual,



- D1 Multidistrict membership confirmation
- D2 Prohibited individuals list
- D3 Crisis management plan
- M1 Legal entity
- M2 Liability insurance
- M3 Youth Protection Policy



Rotary 

11 February 2021

Dear Districts 1440, 1450, 1461, 1470, and 1480 Leaders:

We would like to thank all of the Rotary members who have participated in Rotary Youth Exchange (RYE) and contributed to this outstanding program. RYE staff reviewed the recertification documents submitted by the Rotary Danmarks Ungdomsudveksling (RDU) multidistrict on behalf of its member districts. Based on the information provided, we are pleased to notify you that all districts in RDU have met the requirements for the recertification of their RYE programs as set by the Rotary International (RI) Board of Directors.

CERTIFIED DISTRICTS	1440, 1450, 1461, 1470, and 1480 (DENMARK; FAROE ISLANDS; GREENLAND)
----------------------------	--

The districts' current certification is contingent upon continued adherence to RI policies for all types of exchanges. Certified districts will be asked to recertify on a staggered basis of every five to seven years.

Although RI has set requirements to ensure that certain expectations are met by all districts, meeting certification requirements does not imply that a district has complied with local laws and standards. Each district remains responsible for ensuring that its legal obligations are met, and all districts are encouraged to consult with a legal professional in the local area.

Please accept our congratulations and gratitude for the districts' commitment to strengthening youth protection measures in RYE. If you have any questions, please do not hesitate to reach out.

Sincerely,

Rotary Youth Exchange
youthexchange@rotary.org

require, at a minimum, quarterly reports from students. This report should include information on their current hosts, feelings, concerns, ideas, and suggestions regarding their exchange experience thus far. The designated Youth Exchange officer reviews

Certificering – årlig bekræftelse

Bilag til CCC

Renewal Form

Club Compliance Certification (CCC) Form

Bilag
Club Compliance Certification

A – Før ankomsten

Protection erklæringer Samtaler og interview af værtsfamilier er foretaget	Antal værtsfamilier	Erklæringer sendt til DPO, dato
Besøg hos værtsfamilier	Planlagt besøg hos V.F. dato	Uopnåede besøg hos V.F. dato
Guarantee Form	Mottaget fra distriktet	Returert til distriktet
	V.F orienteret om ankomst, dato	
Kontakt til student	Første kontakt til student, dato	
	Anden kontaktperson til at af samme køn som student	
	Navn	
	Telefon	E-mail

B – I den første uge efter ankomsten

Counselor	Navn	
	Adresse	
	Mobile	E-mail
Formand for ungdomsudvalget	Navn	
	Adresse	
	Mobile	E-mail
President	Navn	
	Adresse	
	Mobile	E-mail
Distrikts guvernør	Navn	
	Adresse	
	Mobile	E-mail
Anden kontakt (ikke rotaryner)	Navn	
2 pers.	Adresse	
Kan være subcounselor (oratorier, interview, møder osv.)	Mobile	E-mail
	Navn	
	Adresse	
	Mobile	E-mail
Lege	Navn	
	Adresse	
	Telefon	
Tandlæge	Navn	
	Adresse	
	Telefon	
Mental kontakt	De studenter vi forklarer med police 16000, har ret til at kontakte Aam Center hos Europalide Center 1100 1100, og der optage deres postnummer (se eksempel)	
	Andre studenter kan søge skat fritøjsskole hos:	
	Nordisk Koleskole, der er Danmarks eneste kollektiv med 24-timers call center, som er drevet udelukkende af autoriserede psykologer, som arbejder i underlagt Socialministeriets offentlige helhedsnet og sikrer at den offentlige patientforbrug	
	Telefon 8044 1144	

2019-20 Renewal Form for District Governors

District Governor Authority

- The district governor is responsible for the supervision and control of the Youth Exchange program within the district. The district Youth Exchange officers, or committees, are under the supervision of their respective governors and report to them.
- The district complies with the Youth Protection and Rotary Youth Exchange sections of the RCOP.
- Club exchanges are arranged within the structure of the district Youth Exchange program.
- The district has a system to ensure club compliance with district Youth Exchange policies.

Youth Protection

- The district has adopted the Statement of Conduct for Working with Youth (RCOP: Youth Protection.)
- The district has adopted RI's zero-tolerance policy against abuse and harassment.
- The district will conduct an independent and thorough investigation into any claims of sexual abuse or harassment. The district has identified the individuals responsible for this investigation.
- The district has developed a procedure for contacting the student's parents or legal guardians as well as the sending district and club once an allegation is brought forth.
- The district has established a reporting hierarchy so that only those required by the procedures are informed of the allegation in order to protect the privacy of both the victim and accused during the investigation.

Rotary  rotary youth exchange

Rotary Danmarks Ungdomsudveksling

Club Compliance Certification
Klubbens overholdelse af

Rotary Klub: _____ i Distrikt _____ opretholde de sikrest mulige forhold for alle deltagere i distriktet, som klubben er i berøring med.

Enhver Rotarianer i klubben, dennes ægtefælle eller partner, der forpligter sig til at beskytte alle børn og unge de kommer i kontakt med i distriktets udvekslingsprogramme, mod fysisk, seksuel og følelsesmæssig misbrug.

Klubben bekræfter overfor Rotary International, at den vil overholde disse regler og er anført nedenfor:

Før ankomsten:

- Foranstalte og udføre alle relevante baggrundstjek og referencer til alle Rotarianere, der berøres af udvekslingsstuderende.
- Besøge potentielle værtsfamilier mindst 2 og helst 3 gange inden ankomsten.
- Underskrive og returnere garantiform til Distrikts Counselor (ansøgning).
- Sørg for at alle værtsfamilier er orienteret før udvekslingsstuderendes ankomst.
- Sørg for at kontakterne er lavet med udvekslingsstuderende inden ankomsten.
- Tilføje udvekslingsstuderende en Rotarianer af samme køn som deres regelmæssige, dokumenterede kontakt med studenterne.

I den første uge efter ankomsten:

- Sikre at klubben og alle relevante personer får hjælp på udvekslingsstuderendes ankomst.
- Ud over at kontaktoplysningerne findes i YEP-databasen, sendes herunder bl.a. for:
 - Klubbens Counselor
 - Klubbens formand for ungdomsudvalget
 - Klubbens president
 - 2 ikke Rotarianere som ressourcpersoner, gerne typiske kandidater til disse poster)
 - Lokale læger, landlige og mental sundhed fagfolk
 - Lokal social service agenter for sømner som forbyr
 - Distrikt hotline for indbound studenter
 - Sørg for at studenterens visum og dokumenter samt retur til distriktet er i orden.
 - Sørg for at studenteren har tilstrækkelige midler til obligatoriske størrelsesordenen 300 US\$).
 - Åbne bankkonti (personlige konto og nedkonto).
 - Sørg for skolegang

Rotary Danmarks Ungdomsudveksling - oktober 2020

Under opholdet:

- Sørg for at udvekslingsstuderende deltager i de obligatoriske møder for udvekslingsstudenter, såsom Velkomstbriefing, Get2Gethers og Distriktskonference.
- Hold kontakten med værtsfamilierne for at identificere og reagere på spørgsmål og problemer hurtigt som muligt.
- Sikre en omhyggelig koordinering ved overgangen mellem værtsfamilierne.
- Sørg for at udvekslingsstuderende regelmæssigt følger og deltager i de lokale Rotary aktiviteter.
- Sørg for at Counselor jævnligt mødes med studenterne.

Umiddelbart inden opholdets slutning:
Foretage evaluering med udvekslingsstuderende og værtsfamilierne om opholdet.

Underskrifter:
Vi, præsident og Klub Counselor og de personer der er ansvarlige for ungdomsudvekslingen i vores klub, bekræfter at ville overholde ovenstående forudsætninger for klubbens deltagelse i Ungdomsudvekslingen.

Gældende fra 1. juli _____ og derefter.

Præsident:

(Navn blokbogstaver) (Underskrift) (Dato)

Klub Counselor:

(Navn blokbogstaver) (Underskrift) (Dato)

Sendes til klubbens Protection Officer (PO) inden udvekslingen påbegyndes!
PO videregiver efterfølgende underskrevet erklæring til DPO

Protection Officer:

(Navn blokbogstaver) (Underskrift) (Dato)

Rotary Youth Exchange Program

Database

CERTIFICERING

- 2019-20 Renewal Form
- CCC Club Compliance Certification
- CCC bilag

ANSØGERE

- Vejledninger
- Sponsorerklæring
- Visum oplysning 2020

COUNSELLORS

- Vejledninger for Counselors
- Protection Policy
- Ansøger og Camp i Danmark
- Brochurer

DPO OG PO

- Protection Opgaver
- Formularer og Dokumenter

DISTRIKTER

- Distriktsbriefinger
- Atferdsbriefing
- Dokumenter
- RI Documents
- YEO møde september 2022
- YEO møde januar 2022
- YEO møde maj 2021
- YEO møde januar 2020

Long Term

- snitflader og relationer

- Overordnede **styring** af Long Term studenter i MD-Denmark
- Vedligeholde og udbygge **samarbejdet** med alle interessenter
- Sætte fokus på og styrke LT
- **Promovere MD DK** over for udenlandske distrikter
- Deltage i **administrationen** af LT i DK
- Vedligeholde og udbygge **samarbejdet mellem de 5 distrikter** i MD-Danmark samt
- Skabe rammerne for et godt **samarbejds miljø**
- Bidrage til et godt **samarbejde** mellem Chairmen, Ass Chairman, DC'er og Guvernører.

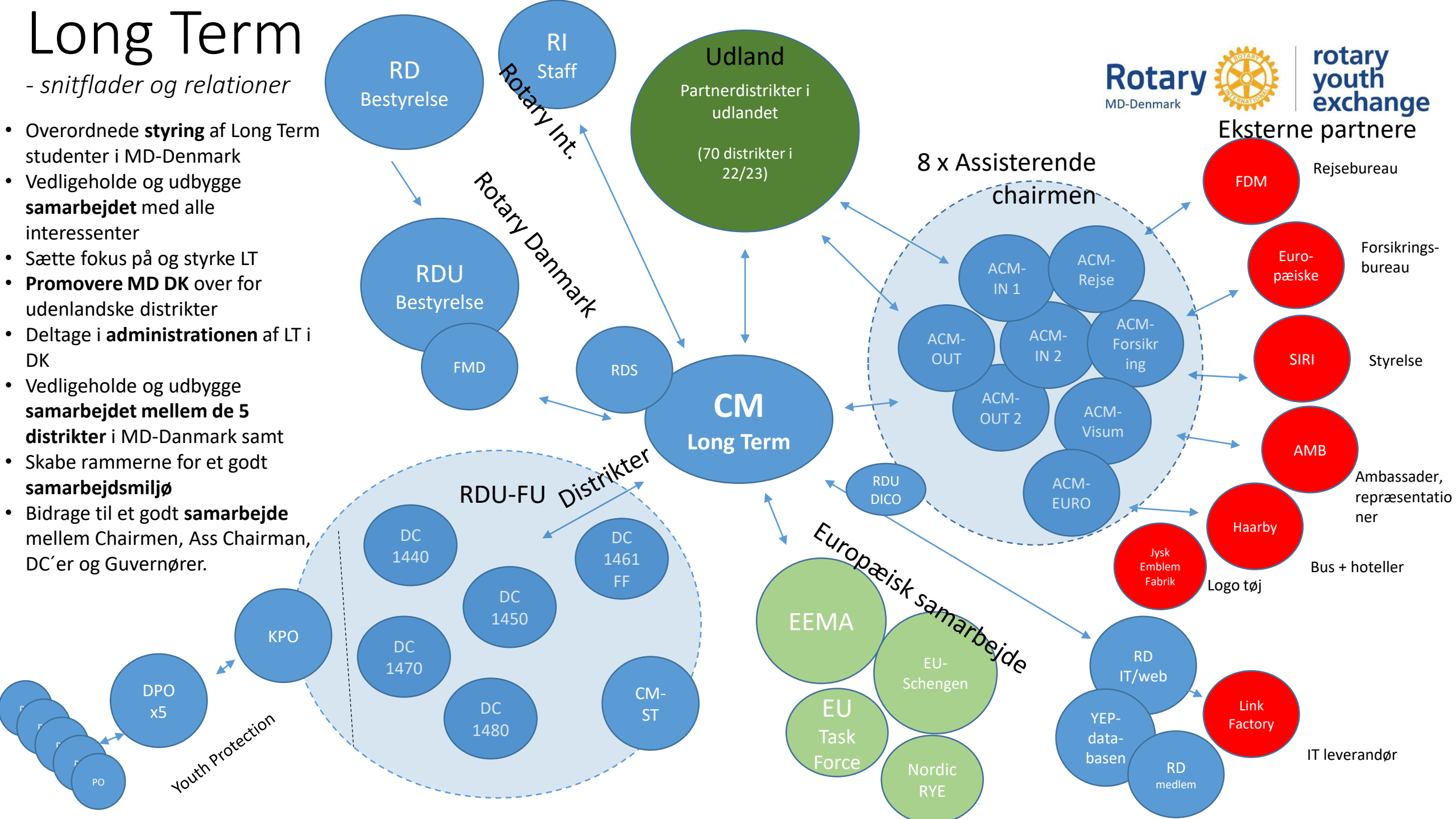

Udland
Partnerdistrikter i udlandet
(70 distrikter i 22/23)

RD Bestyrelse
RI Staff
Rotary Int.

RDU Bestyrelse
FMD
RDS
Rotary Danmark

RDU-FU Distrikter
DC 1440, DC 1461 FF, DC 1450, DC 1470, DC 1480, **CM-ST**
KPO

8 x Assisterende chairmen
ACM-IN 1, ACM-Rejse, ACM-Forsikring, ACM-Visum, ACM-EURO, ACM-OUT, ACM-IN 2, ACM-OUT 2

Eksterne partnere
FDM (Rejsebureau), Euro-pæiske (Forsikringsbureau), SIRI (Styrelse), AMB (Ambassader, repræsentationer), Haarby (Bus + hoteller), Jysk Emblem Fabrik (Logo tøj)

Europæisk samarbejde
EEMA, EU Task Force, Nordic RYE, EU-Schengen

RD IT/web, YEP-databasen, RD medlem, Link Factory (IT leverandør)

Youth Protection
DPO x5, PO

Status på studenter (JAN 2024)

- **100 outbound (2023-24)** studenter fordelt på 14 forskellige lande og 70 distrikter
- **820 inbound (sommer 23)** studenter fra 13 forskellige lande fordelt på 5 distrikter
- **19 inbound (vinter 2024)** fra 3 forskellige lande

Partnerlande: Canada, USA, Mexico, Columbia, Chile, Bolivia, Brasilien, Argentina, Paraguay, Peru, Frankrig, Spanien, Italien, Syd Afrika, Indien, Thailand, Australien, Syd Korea, New Zealand, Japan, Taiwan, Japan,

Markedsføring

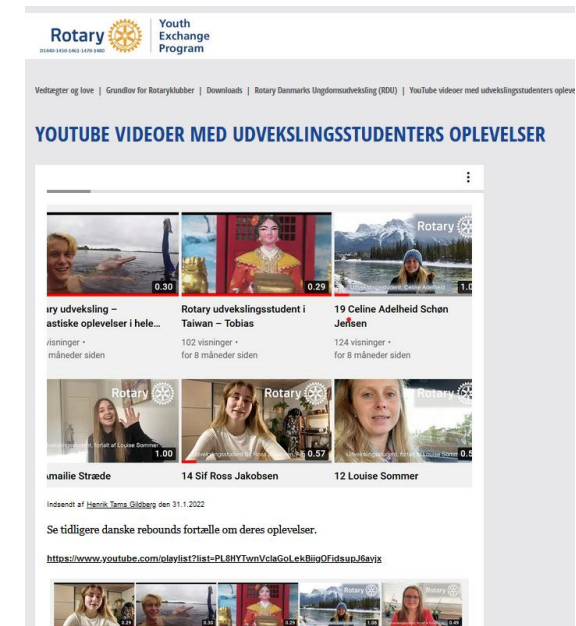
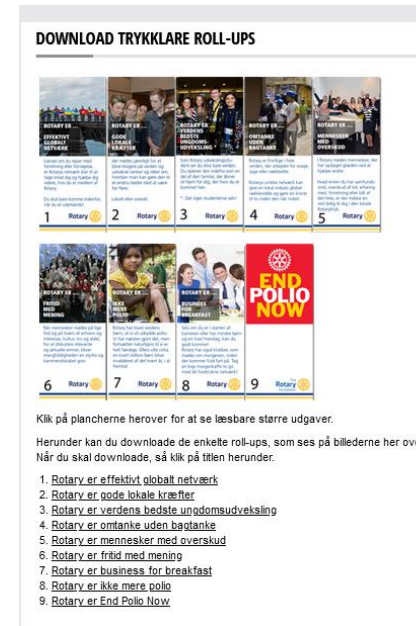
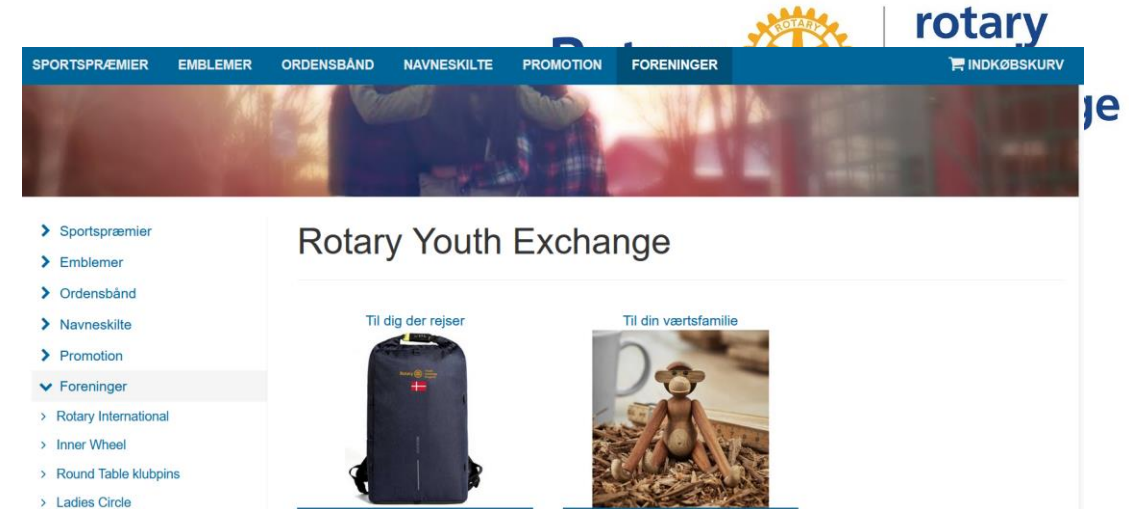
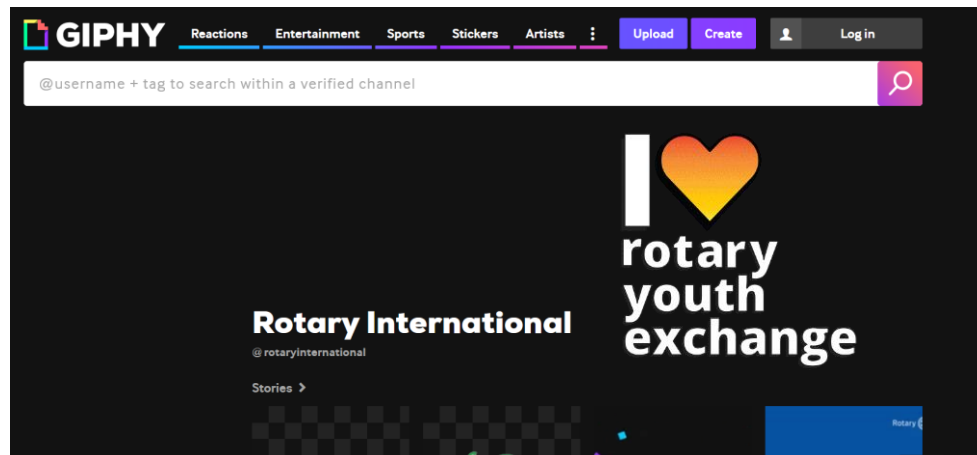
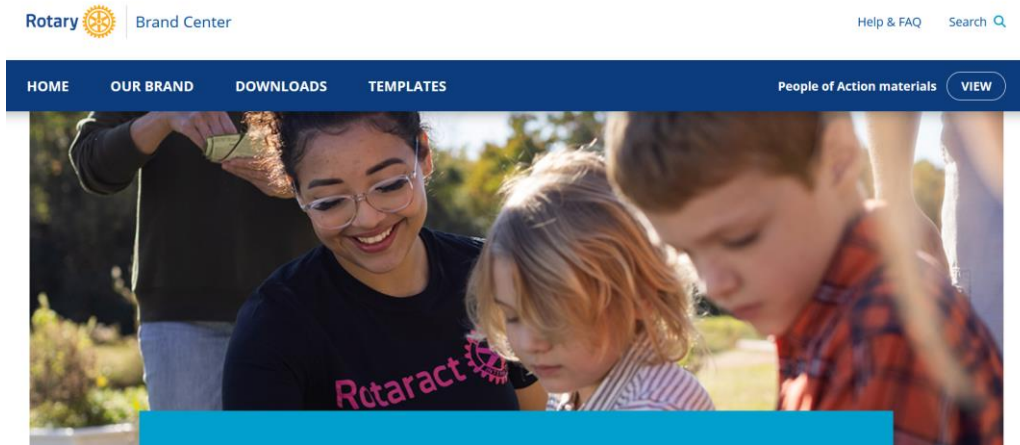

SPORTSPRÆMIER EMBLEMER ORDENSBÅND NAVNESKILTE PROMOTION FORENINGER INDKØBSKURV

Beklædning

Messe & Udstilling

Tryksag ROTARY SEVEN SEAS SKJORTE. LYSEBLÅ. L RI 8123L

Det Ansvarlige Valg

Kataloger

Restlager Promotion

Foreninger med logo

Rotary International

Inner Wheel

Round Table klubpins

Ladies Circle

Rotaract

Rotary Youth Exchange

Til dig der rejser

Til din værtsfamilie

Beklædning

Zonta

Fodslaw

JCI Danmark

Støt hverdagens helte

Støt Vore Soldater

DFFR

De Danske Garderforeninger

ID-Motion

Skydeselskaber

Spejder

IPA / Int. Police Association

Tangent Danmark

Veterankortet

Thin Blue Line Denmark

McDonald's

FGU Aarhus

Nordic Medicare

DKK 593,75 / STK. Inkl. moms
Pris ekskl. moms DKK 475,00

DKK 593,75 / STK. Inkl. moms
Pris ekskl. moms DKK 475,00

DKK 493,75 / STK. Inkl. moms
Pris ekskl. moms DKK 395,00

DKK 48,75 / STK. Inkl. moms
Pris ekskl. moms DKK 39,00

Vælg variant

Vælg variant

Vælg variant

1 Føj til kurv

T-SHIRT M. TRYK RI YEP0510

ROTARY YOUTH EXCHANGE SWFAT. RØD RI YEP108-M

ROTARY YOUTH EXCHANGE POI O. HVID RI YEP109A-S

ROTARY YOUTH EXCHANGE DAMP POI O. RI YEP109-S

DKK 100,00 / STK. Inkl. moms
Pris ekskl. moms DKK 80,00

DKK 135,50 / STK. Inkl. moms
Pris ekskl. moms DKK 108,40

DKK 105,00 / STK. Inkl. moms
Pris ekskl. moms DKK 84,00

DKK 105,00 / STK. Inkl. moms
Pris ekskl. moms DKK 84,00

Tilpas produkt

Vælg variant

Vælg variant

Vælg variant

ROTARY YOUTH EXCHANGE RI A7FR STR RI YEP113-42

ROTARY YOUTH EXCHANGE RI A7FR STR. RI YEP340-34

ROTARY YOUTH EXCH. T-SHIRT MFNIUM HVID RI YEPID0510 M

DKK 890,00 / STK. Inkl. moms
Pris ekskl. moms DKK 712,00

DKK 993,75 / STK. Inkl. moms
Pris ekskl. moms DKK 795,00

DKK 144,35 / STK. Inkl. moms
Pris ekskl. moms DKK 115,48

Vælg variant

Vælg variant

Vælg variant

JEF.dk



From: Chairman MD DEN - Long Term <cm-lt@rotary.dk>
 Sent: Friday, December 15, 2023 10:14:25 AM
 To: District Councillor 1440 <dc1440@rotary.dk>; District Councillor 1450 <dc1450@rotary.dk>; District Councillor 1461 <dc1461@rotary.dk>; District Councillor 1470 <dc1470@rotary.dk>; District Councillor 1480 <dc1480@rotary.dk>; Rotary Danmarks Sekretariat <rs@rotary.dk>
 Cc: Assistant District Councillor 1480 - Bule <bule@rotary.dk>; Rotary Danmarks Sekretariat <rs@rotary.dk>; Assistant Chairman MD DEN - Inbound 1 <acm-in1@rotary.dk>; Assistant Chairman MD DEN - Inbound 2 <acm-in2@rotary.dk>; Assistant Chairman MD DEN - Outbound 2 <acm-out2@rotary.dk>; Assistant Chairman MD DEN - Outbound 1 <acm-out1@rotary.dk>; Assistant Chairman MD DEN - Camps <acm-camp@rotary.dk>; Assisterende Chairman MD DEN - Reje <reje@rotary.dk>
 Emne: MD DEN logo tøj til distrikt YEP-team og ACMGP

Kære alle

Som tidligere varslet kan I nu gennem Helle i bule@rotary.dk bestille følgende pr. distriktsofficer (betales af MD Danmark).

Distriksteam er DC, ADC-IN, ADC-OUT, ADC-ADM, ADC-ST, ADC-ROTEX (hvis I har brug for yderligere afholdes det af distriktet selv). Pakken har en værdi af kr. 2500.

1x blå RDU blazer (hvis ikke man har en allerede). Det anbefales at få taget mål til blazer i forbindelse med måtagningerne i foråret sammen med Team 2024-25
 1x blå langærmet skjorte (herre/dame model)
 1x blå kortærmet skjorte (herre/dame model)
 1x blå hoodie (ej på billederne i www.jef.dk)
 1x hvid T-skirt
 1x hvid polo (herre/dame model)
 1x kuffertrem
 1x baseballcap

Beskrivelser på tøj finder I på: https://www.jef.dk/da/products/beklaedning-6040_3

Bestillingerne afgives distriktsvis til Helle på bule@rotary.dk med angivelse af antal og modtageradresse (én pr. distrikt). ACM bestiller direkte ved Helle.

Mvh H
 Henrik T. Gildberg
 Chairman Long Term

1x blå RDU blazer (hvis ikke man har en allerede). Det anbefales at få taget mål til blazer i forbindelse med måtagningerne i foråret sammen med Team 2024-25
 1x blå langærmet skjorte (herre/dame model)
 1x blå kortærmet skjorte (herre/dame model)
 1x blå hoodie (ej på billederne i www.jef.dk)
 1x hvid T-skirt
 1x hvid polo (herre/dame model)
 1x kuffertrem
 1x baseballcap



[Protection erklæring februar 2021](#)

[Club Compliance Certificate
Bilag til CCC, skrivbar pdf](#)

[GDPR i fm. håndtering af ansøgninger \(25 SEP 2022\)](#)

CC HJÆLPEVÆRKTØJER (UDARBEJDET AF D1440)

[Link til hjælpe videoer\(webinar\)udarbejdet af D1440 \(NYT pr. NOV 2023\)](#)

[CC eksemplise årshjul \(ny 9.marts 2022\)](#)

[Vigtige datoer \(eksemplise\) \(ny 9.marts 2022\)](#)

[Inbound årskalender \(vinterhold\) \(ny 9.marts 2022\)](#)

[Inbound årskalender \(sommerhold\) \(ny 9.marts 2022\)](#)

[Inbound kontaktliste \(eksempelvis\) \(ny 9.marts 2022\)](#)

AFTALER MED SAMARBEJDSPARTNERE

Udgangspunkt for aftaler med partnerdistrikter er aftaler der indgås.

Der er udformet en såkaldt **Uniform Agreement** med **Bilag (S23)**, der fastsætter vilkårene.

Vilkårene heri kan aftales individuelt med partneren.

Søndag

Program

Søndag

- 0900-1000** Rekruttering af klubber og markedsføring, oplæg og diskussion ved DC 1480
- 1015-1030** Projekt YoLEM
- 1030-1100** Opsamling på funktionsområder
- 1100-1130** Projekt "Udvekslingsstuderne" og opsamling
- 1130** Afslutning - reservetid
- 1200** Frokost

”Markedsføring og samarbejde” (1480)

Case fra D1480

1480: Situation - Pains

- Få ansøgere – 14 stk.
- Ældre medlemmer uden børn
- Mangel på værtsfamilier
- Klub for lille
- Klub counsellor alene om opgaven
- Lokal patriotism



Forandringsledelse 30/ 40 /30

1. Investering i fremtiden – 8 studenter fra 1470 = 8 inbound studenter = bedste markedsføring
2. Stærkt teamsamarbejde i hele værdikæden (DC, ADC-OUT, CC, DG)
 - 1:1 samtaler med Præsidenter og klub counsellors
 - CC stor vilje til at ville
 - Samarbejde i minidistrikterne – på tværs af klubberne
 - Team omkring klub counsellor internt i klubben
3. Klubber - studenter på tværs af distrikt – uden at have værtsfamilier klar
4. Vedholdenhed og opfølgning helt indtil december måned..... 4 ansøgere
5. Deltagelse på PETS og Distriktskonference
 1. AG's rolle
6. Deltagelse på efterskolemesser, uddannelses dage etc.

Projekt YoLEM

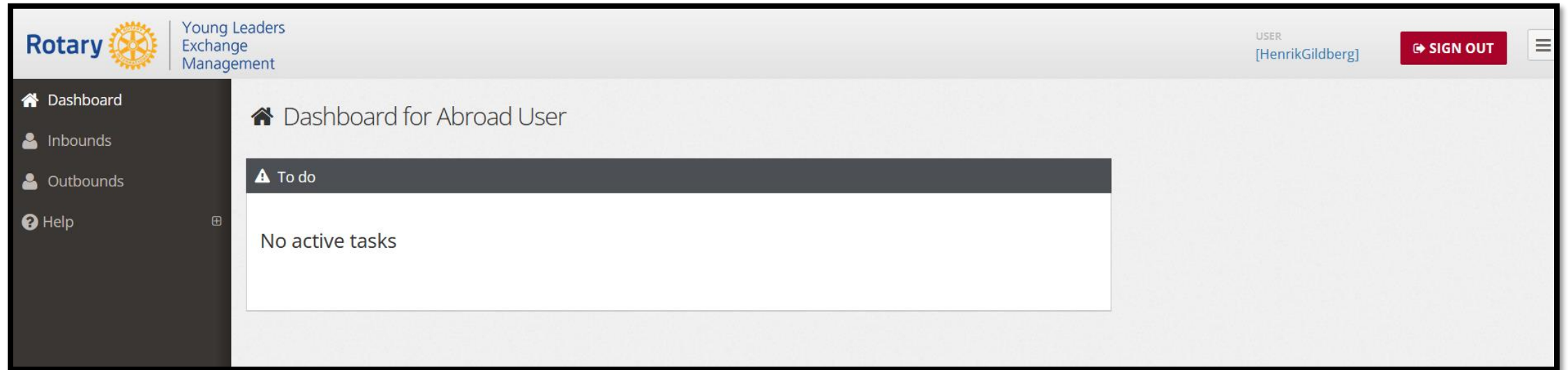

The screenshot shows a web application interface for the Rotary Young Leaders Exchange Management system. The top navigation bar includes the Rotary logo, the text "Young Leaders Exchange Management", the user name "[HenrikGildberg]", and a "SIGN OUT" button. A dark sidebar on the left contains navigation links for "Dashboard", "Inbounds", "Outbounds", and "Help". The main content area is titled "Dashboard for Abroad User" and features a "To do" section with a warning icon and the text "No active tasks".

Projekt "Udvekslingsstudenterne"



Lisbeth og Frederik



UDVEKSLINGS STUDENTERNE

09:01



- Lisbeths kontaktoplysninger: lisbethwhansen@hotmail.com
- Tilbud om 'Rotary foredrag' til klubaften
- RDU har støttet projektet
- Freelanceprojekt
- FDM har møde med Lisbeth og Frederik om 'on-location' optagelser



RDU projekter

- YoLEM gruppe (Bent, Bodil og Jørgen)
- Hjemmeside (rdu.dk) – validering af tekst (LT-in, LT-out, RD)
- ROTEX konference
- (MD Get-2-gether)
- Projekt 'værtsfamilier'
- RLI rebound
- NY kørselsformular på
<https://www.rotary.dk/document/country/103682/download>

<https://www.rotary.dk/countries/danmark/documents>



DANMARK - DOKUMENTER

DOKUMENTER

+ Medlemsstatistik

FLYT DOKUMENTER

SLET DOKUMENTER

SLET

+ Rotary Danmark

FLYT DOKUMENTER

SLET DOKUMENTER

SLET

– Rotary Danmarks Ungdomsudveksling

FLYT DOKUMENTER

SLET DOKUMENTER

SLET

– RDU stående dokumenter

FLYT DOKUMENTER

SLET DOKUMENTER

SLET

XLSX

2023 Refusion af Kørsel mv RDU - SATS 2023.xlsx

XLSX

2023 Refusion af Kørsel mv RDU - SATS 2024_0.xlsx

PDF

RDU-Forretningsordener-Funktionsbeskrivelser mv. 20171128.pdf